Plaine Commune
COMMUNAUTÉ D'AGGLOMÉRATION
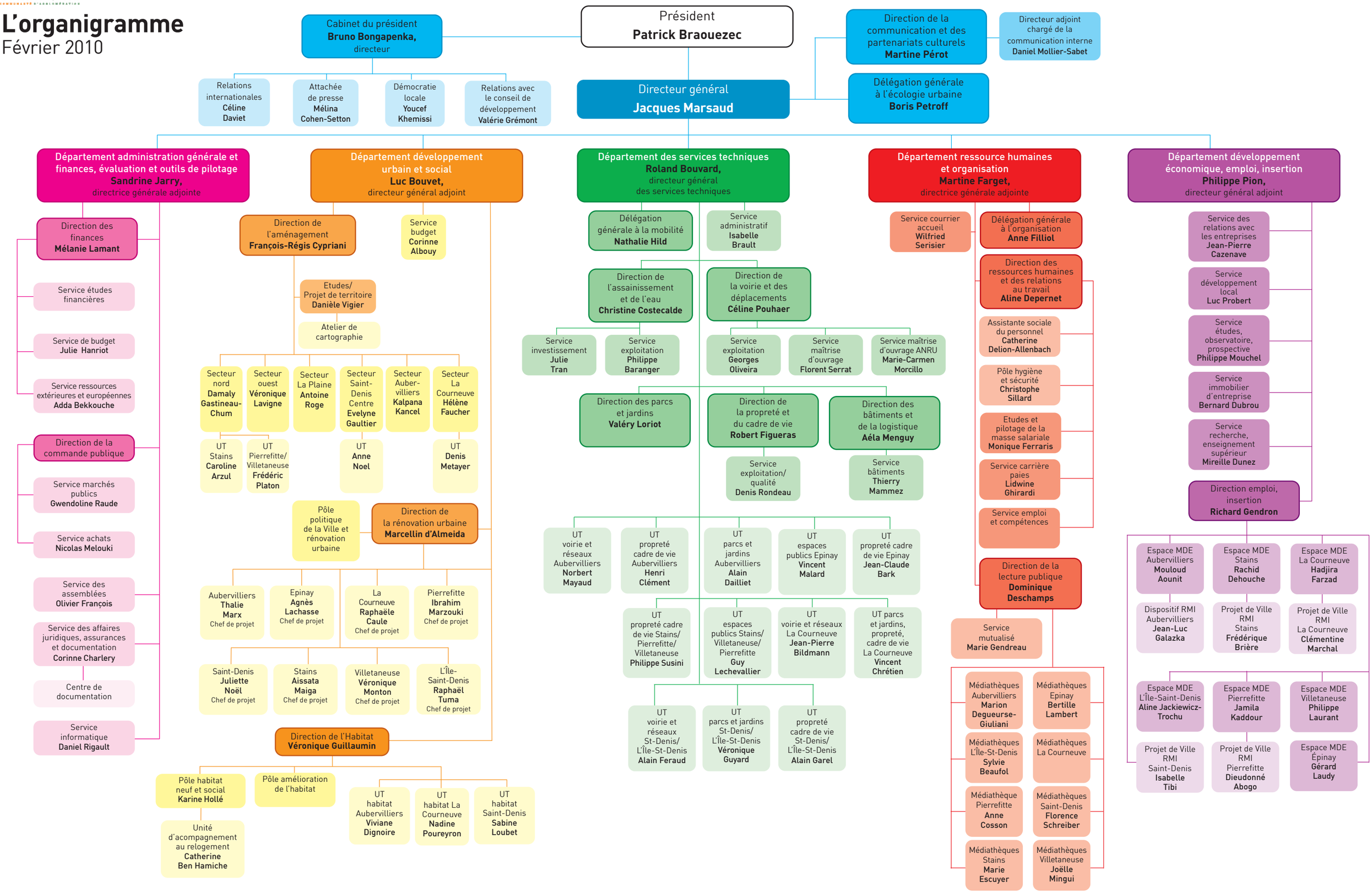
L'organigramme
Février 2010